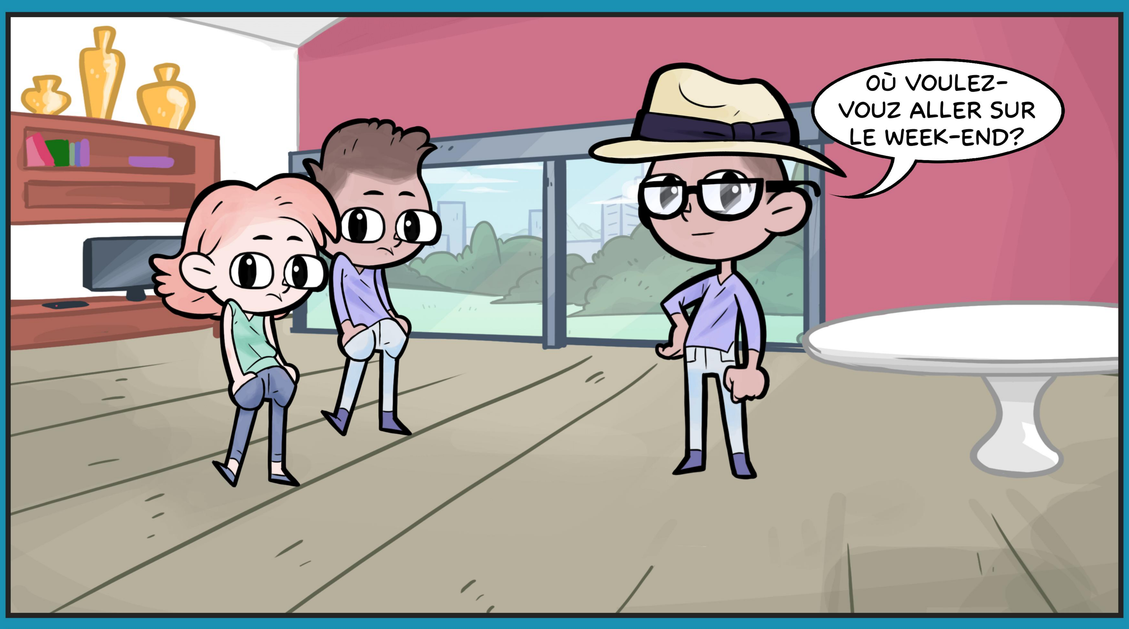
OÙ VOULEZ-VOUZ ALLER SUR LE WEEK-END?

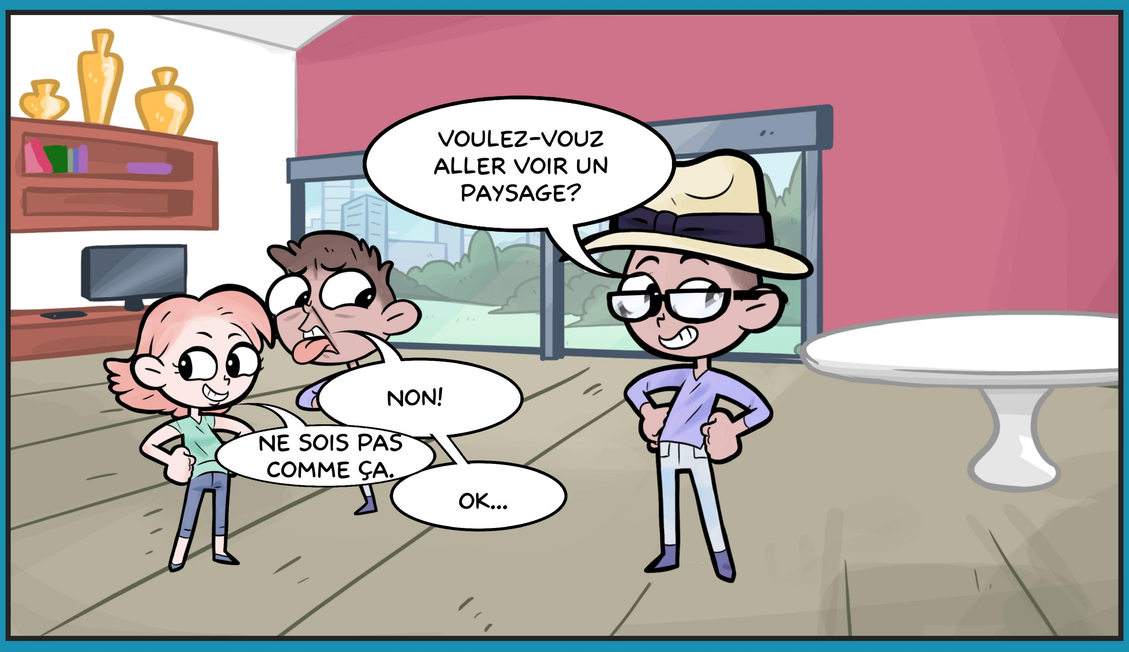
VOULEZ-VOUZ ALLER VOIR UN PAYSAGE?
NON!
NE SOIS PAS COMME ÇA.
OK...

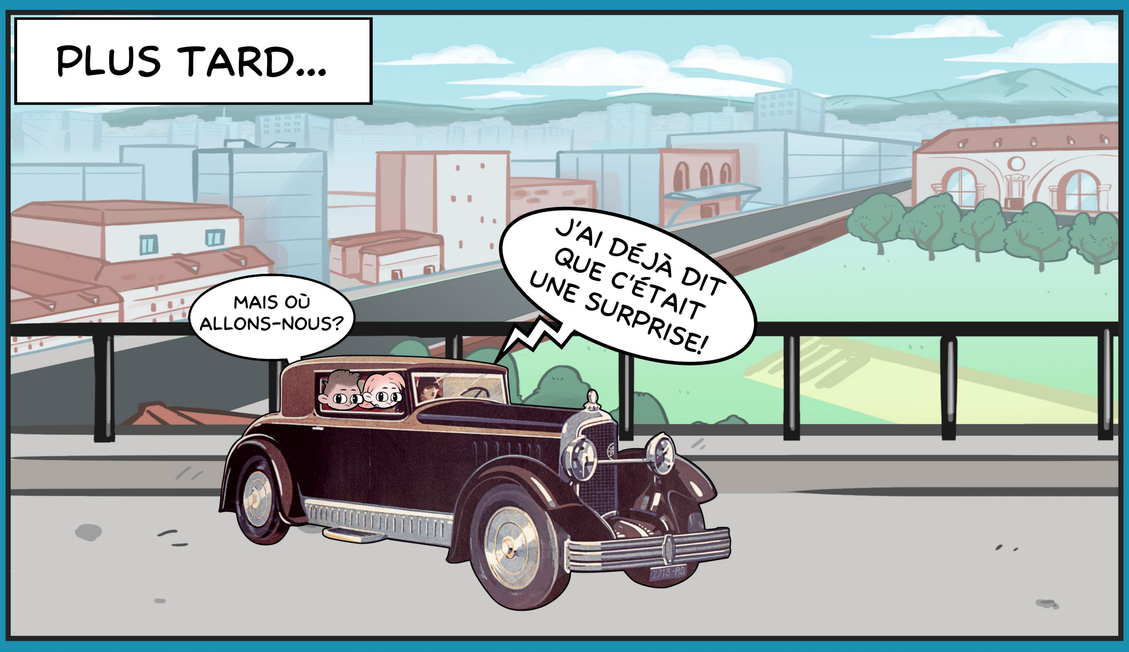
PLUS TARD...
MAIS OÙ ALLONS-NOUS?
J'AI DÉJÀ DIT QUE C'ÉTAIT UNE SURPRISE!

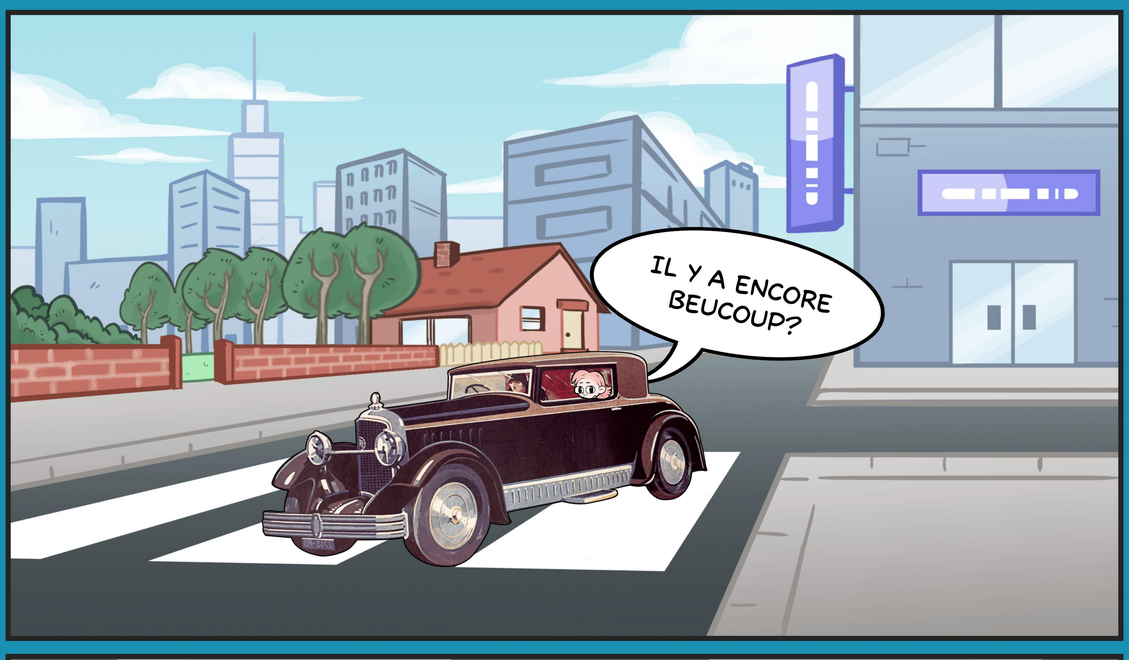
IL Y A ENCORE BEUCOUP?

CES'T AU BOUT DU MONDE!!!
Votre position
Destination
15 h
15 h
12 jours
3 jours
SAINT-LAMBERT
Parc Georges Brassens
GEORGES BRASSENS
PORTE DE VANVES
14 h 49 min
Péages
14 h 49 min (1 490 km)
ENCORE PLUS TARD...
CES'T ENNUYEUX!!!
PRESQUE LÀ
ON EST ARRIVÉE, FINALEMENT!

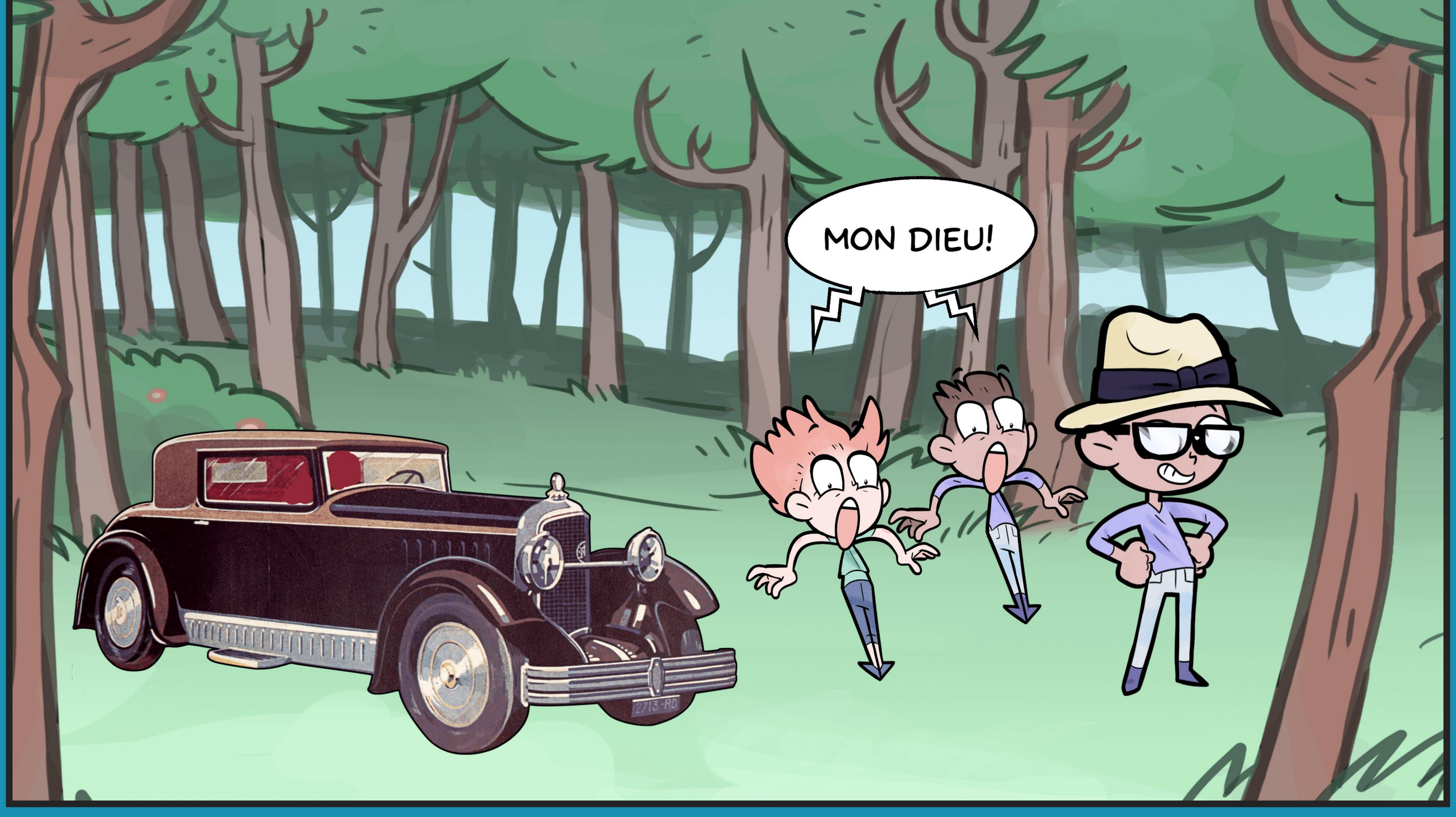

Made with BDnF application, developped by the BnF